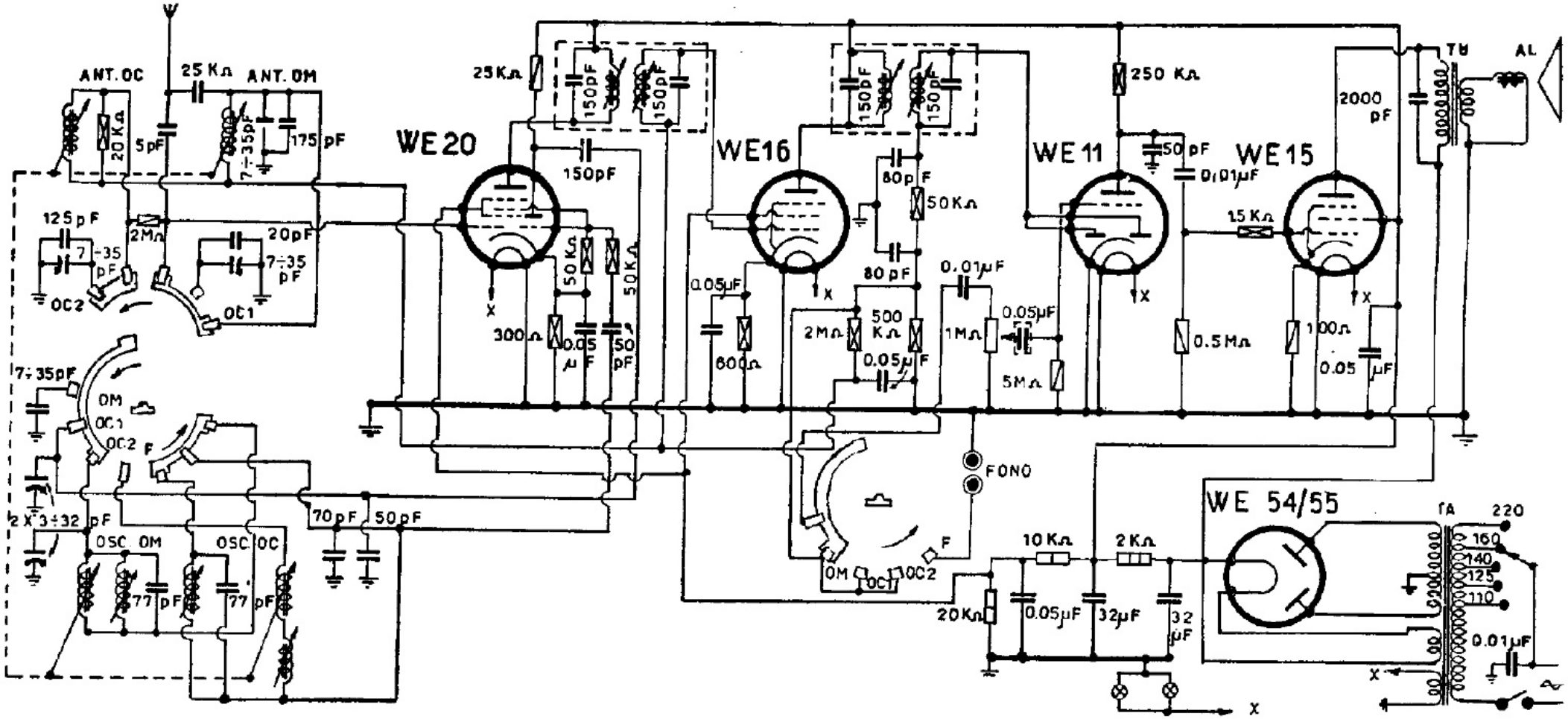

TELEFUNKEN - Mod. T50 e Mod. Mignon. Il mod. Mignon è senza controllo di tono ed è provvisto di inversore radio-fono. Media frequenza: 468 kc/s. Ricevitori a induttore variabile. Gamma medie intera e due gamme onde corte.